



DESEMPLEO Y PARO REGISTRADO

ANÁLISIS Y PLANIFICACIÓN

DOSSIER SOBRE LA EVOLUCIÓN
EN LA PROVINCIA
DE CÁDIZ

Fuentes:

SEPE (Servicio Público de Empleo Estatal).
Observatorio Argos (Junta de Andalucía).

ÍNDICE

1.- DESEMPLEO.....	3
1.2.- DISTRIBUCIÓN DE DESEMPLEADOS EN LA PROVINCIA DE CÁDIZ.....	3
2.- PARO REGISTRADO.....	4
2.1.- EVOLUCIÓN DEL PARO REGISTRADO EN LA PROVINCIA DE CÁDIZ	4
2.2.- PARO REGISTRADO POR SEXO Y EDAD EN LA PROVINCIA DE CÁDIZ.....	5
2.3.- PARO REGISTRADO POR SECTORES EN LA PROVINCIA DE CÁDIZ.....	5
3.- ANEXOS DATOS MUNICIPALES PARO REGISTRADO	6

1.- DESEMPLEO.

1.2.- DISTRIBUCIÓN DE DESEMPLEADOS EN LA PROVINCIA DE CÁDIZ

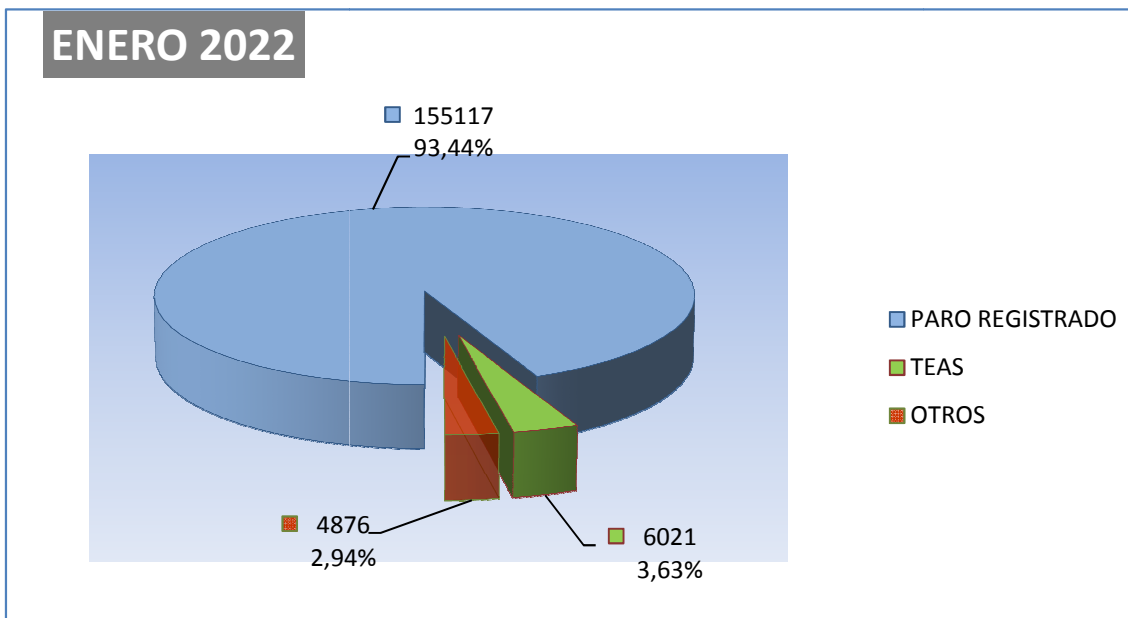

El número de personas **demandantes de empleo** registradas en las Oficinas de los Servicios Públicos de Empleo de la provincia de Cádiz a la finalización del mes de **enero de 2022** asciende a un total de 206.922 lo que supone 2.541 personas más que el mes anterior.

De las 206.922 personas demandantes de empleo, 166.014 se corresponden con demandantes no ocupados, de los cuales:

- ✓ 155.117 son personas paradas registradas.
- ✓ 60.21 son TEAS – Trabajadores Eventuales Agrarios Subsidiados
- ✓ y perteneciendo a OTROS colectivos especiales un total de 4.876 personas.

El Paro Registrado - que incluye a personas que tengan demandas pendientes de satisfacer el último día del mes en las Oficinas de Empleo correspondientes, exceptuando las que se encuentren en determinadas situaciones detalladas en la Orden Ministerial de marzo de 1985, (colectivos TEAS y Otros citados anteriormente)- es el principal indicador que se publica mensualmente y es el que recibe gran atención por parte de los medios de comunicación y opinión pública en general, motivo por el cual pasamos en el apartado siguiente a desglosar sus datos provinciales.

2.- PARO REGISTRADO

2.1.- EVOLUCIÓN DEL PARO REGISTRADO EN LA PROVINCIA DE CÁDIZ

El número de personas **desempleadas** registradas en las Oficinas de los Servicios Públicos de Empleo de la provincia de Cádiz a la finalización del mes de **enero de 2022** asciende a un total de **155.117** lo que supone **3.164** personas **más** que el mes anterior; significando en valores relativos un **aumento** del paro de **+2.08 %**.

Por otra parte respecto a **enero** de **2021**, el paro **ha disminuido** en 32.070 personas **(- 17.13%)**.

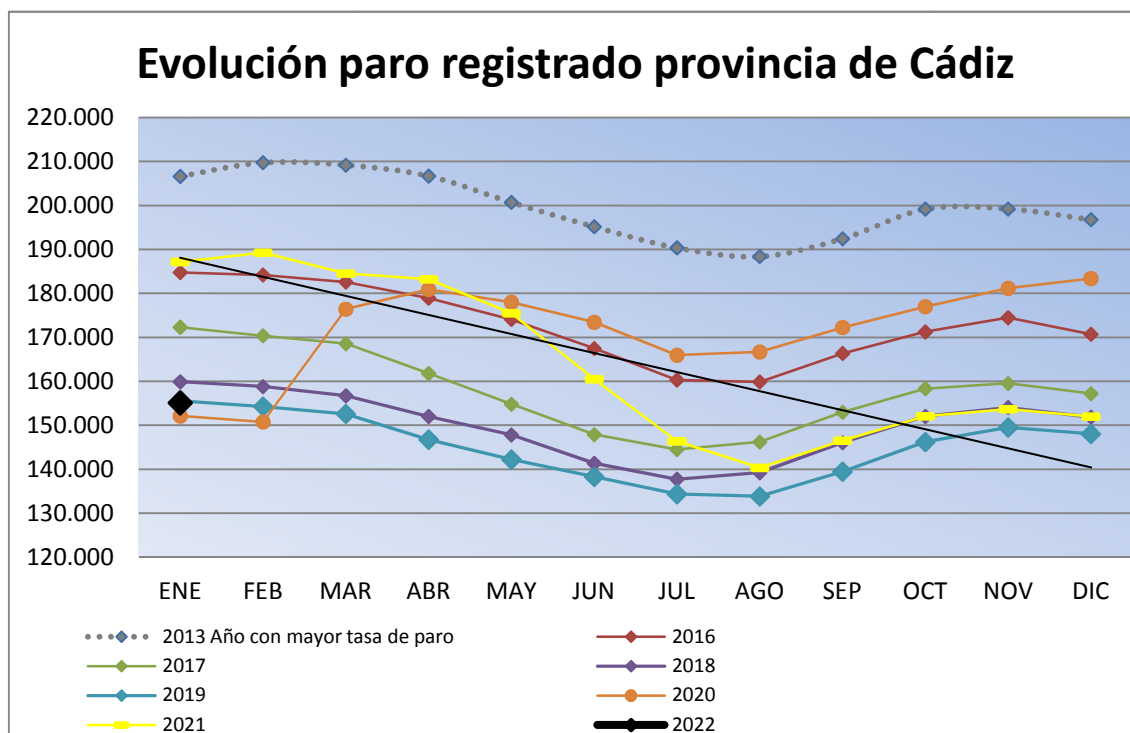

Como puede observarse hasta la aparición en marzo de 2020 de La pandemia provocada por el COVID-19, la evolución de los índices de paro registrado en los últimos años respondía a las siguientes características:

- Descenso sucesivo año tras año en los niveles de paro en la provincia.
- Marcado carácter estacional en los índices de paro.

2.2.- PARO REGISTRADO POR SEXO Y EDAD EN LA PROVINCIA DE CÁDIZ

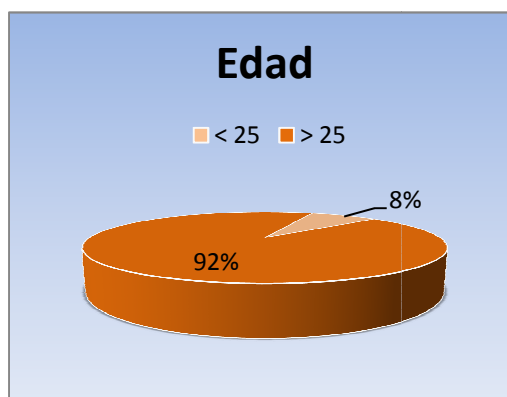

En **enero de 2022** el desempleo masculino se sitúa en **62.078** personas, **disminuyendo** respecto al mes anterior en **27** demandantes, un **(-0.04%)**. En relación al desempleo femenino, el paro registrado se cifra en **93.039**, aumentando en **3.191** personas **(+3.55 %)**.

Por su parte el desempleo de los jóvenes menores de 25 años se sitúa en **12.074**, **subiendo** en **enero** en **301** personas **(+2.56%)** respecto al mes anterior, mientras el paro de 25 y mas años **aumenta** en **2.863** **(+2.04-%)**, hasta alcanzar los **143.043** parados registrados.

2.3.- PARO REGISTRADO POR SECTORES EN LA PROVINCIA DE CÁDIZ

Por sectores económicos, el paro registrado presenta las siguientes variaciones respecto a **diciembre de 2021**: En Agricultura **disminuye en 108** **personas (-1.79%)**, en Industria **disminuye en 355 (-3.63 %)**, en Construcción **disminuye en 724 (-4.51 %)**; en Servicios **aumenta en 4.482 (+4.41 %)**. Por último, el colectivo Sin Empleo Anterior **disminuye en 131 personas (-0.71 %)**

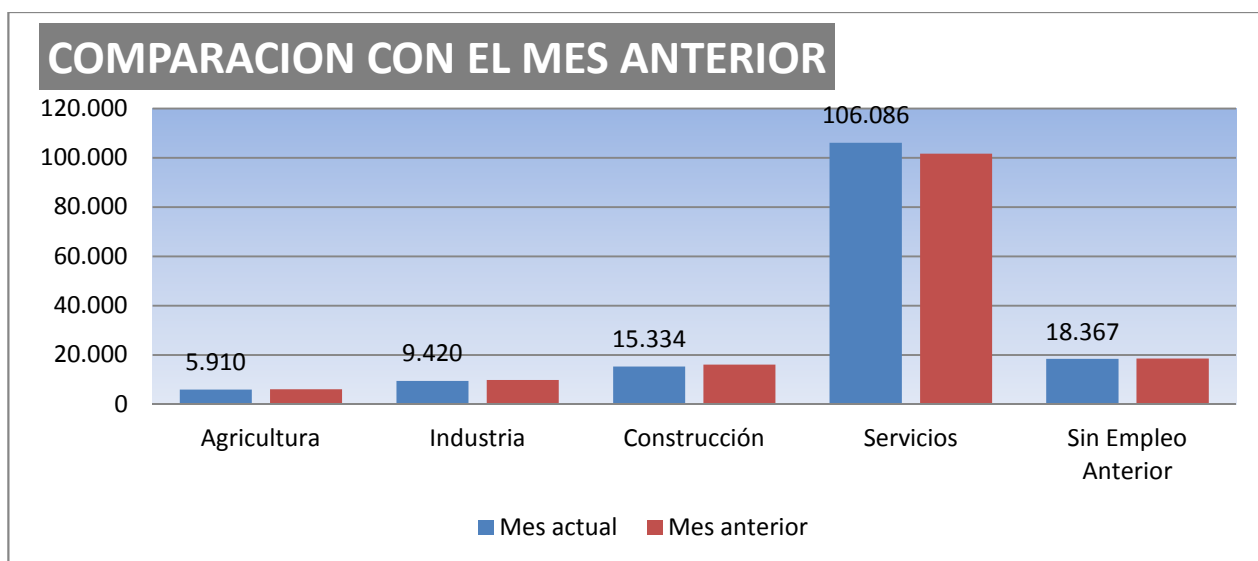

3. ANEXOS DATOS MUNICIPALES PARO REGISTRADO COMPARTIMIENTA DICIEMBRE ENERO SIEMPRE PARO REGISTRA

	DICIEMBRE	ENERO	VARIAC.ABSOLUT.	VARIAC.RELATIV.
ALCALA GAZUL	765	751	-14	-1,83
ALCALA VAL	373	395	22	5,90
ALGAR	147	148	1	0,68
ALGECIRAS	14.690	15.048	358	2,44
ALGODONALES	523	495	-28	-5,35
ARCOS	4.722	4.650	-72	-1,52
BARBATE	3.989	4.133	144	3,61
BARRIOS (LOS)	2.607	2.695	88	3,38
BENALUP	1.055	1.011	-44	-4,17
BENAOCAZ	71	75	4	5,63
BORNOS	780	754	-26	-3,33
BOSQUE (EL)	204	214	10	4,90
CADIZ	12.047	12.541	494	4,10
CASTELLAR	333	327	-6	-1,80
CONIL	2.612	2.727	115	4,40
CHICLANA	11.180	11.307	127	1,14
CHIPIONA	2.770	2.769	-1	-0,04
ESPERA	358	357	-1	-0,28
GASTOR (EL)	171	177	6	3,51
GRAZALEMA	205	224	19	9,27
JEREZ	27.419	27.996	577	2,10
JIMENA	744	753	9	1,21
LA LINEA	9.138	9.485	347	3,80
MEDINA	1.631	1.618	-13	-0,80
OLVERA	588	618	30	5,10
PATERNA	835	813	-22	-2,63
PRADO DEL R.	775	791	16	2,06
PTO.STA.MARIA	9.978	10.331	353	3,54
PTO.REAL	5.176	5.214	38	0,73
PTO.SERRANO	530	544	14	2,64
ROTA	3.039	3.112	73	2,40
SAN FERNANDO	11.008	11.280	272	2,47
SANLUCAR	8.702	8.839	137	1,57
S.JOSE VALLE	550	541	-9	-1,64
S.M. TESORILLO	263	263	0	0,00
SAN ROQUE	3.560	3.584	24	0,67
SETENIL	184	186	2	1,09
TARIFA	2.032	2.073	41	2,02
TORRE ALHAQ.	75	73	-2	-2,67
TREBUJENA	597	689	92	15,41
UBRIQUE	1.782	1.773	-9	-0,51
VEJER	1.961	1.956	-5	-0,25
VILLALUENGA	49	46	-3	-6,12
VILLAMARTIN	1.625	1.616	-9	-0,55
ZAHARA	110	125	15	13,64
TOTAL	151.953	155.117	3.164	2,08

PARO REGISTRADO POR MUNICIPIO POR SEXO Y EDAD				ene-22								
	HOMBRES				MUJERES				< 25	25 - 44	>= 45	TOTAL
	<25 AÑOS	25 - 44	>= 45 AÑOS	TOTAL	<25 AÑOS	25 - 44	>= 45 AÑOS	TOTAL	AÑOS	AÑOS	AÑOS	
ALCALA GLEZ	24	105	137	266	43	211	231	485	67	316	368	751
ALCALA VAL	24	75	134	233	21	80	61	162	45	155	195	395
ALGAR	10	19	25	54	7	39	48	94	17	58	73	148
ALGECIRAS	621	2.359	2.879	5.859	631	4.121	4.437	9.189	1.252	6.480	7.316	15.048
ALGODONALES	39	59	121	219	29	129	118	276	68	188	239	495
ARCOS	194	625	899	1.718	211	1.255	1.466	2.932	405	1.880	2.365	4.650
BARBATE	204	739	737	1.680	190	1.126	1.137	2.453	394	1.865	1.874	4.133
BARRIOS (LOS)	118	398	429	945	127	767	856	1.750	245	1.165	1.285	2.695
BENALUP	59	153	184	396	49	208	358	615	108	361	542	1.011
BENAOCAZ	3	7	21	31	1	18	25	44	4	25	46	75
BORNOS	45	147	182	374	48	193	139	380	93	340	321	754
BOSQUE (EL)	12	37	53	102	8	46	58	112	20	83	111	214
CADIZ	366	2.183	2.875	5.424	338	2.943	3.836	7.117	704	5.126	6.711	12.541
CASTELLAR	12	36	66	114	15	94	104	213	27	130	170	327
CONIL	105	460	539	1.104	114	802	707	1.623	219	1.262	1.246	2.727
CHICLANA	436	1.735	2.198	4.369	457	3.030	3.451	6.938	893	4.765	5.649	11.307
CHIPIONA	121	514	528	1.163	114	768	724	1.606	235	1.282	1.252	2.769
ESPERA	20	71	112	203	23	90	41	154	43	161	153	357
GASTOR (EL)	6	28	65	99	12	40	26	78	18	68	91	177
GRAZALEMA	4	26	55	85	7	48	84	139	11	74	139	224
JEREZ	1.054	3.911	5.695	10.660	976	6.678	9.682	17.336	2.030	10.589	15.377	27.996
JIMENA	32	84	150	266	41	209	237	487	73	293	387	753
LA LINEA	407	1.621	2.050	4.078	477	2.384	2.546	5.407	884	4.005	4.596	9.485
MEDINA	56	210	317	583	52	466	517	1.035	108	676	834	1.618
OLVERA	36	96	179	311	36	147	124	307	72	243	303	618
PATERNA	45	120	146	311	35	233	234	502	80	353	380	813
PRADO DEL R.	30	115	208	353	21	165	252	438	51	280	460	791
PTO.STA.MARIA	333	1.583	2.144	4.060	287	2.571	3.413	6.271	620	4.154	5.557	10.331
PTO.REAL	193	904	1.072	2.169	161	1.331	1.553	3.045	354	2.235	2.625	5.214
PTO.SERRANO	55	123	131	309	54	112	69	235	109	235	200	544
ROTA	122	501	576	1.199	113	826	974	1.913	235	1.327	1.550	3.112
SAN FERNANDO	381	1.737	2.194	4.312	386	2.871	3.711	6.968	767	4.608	5.905	11.280
SANLUCAR	368	1.429	1.800	3.597	346	2.284	2.612	5.242	714	3.713	4.412	8.839
S.JOSE VALLE	21	86	125	232	34	138	137	309	55	224	262	541
S.M.TESORILLO	9	48	70	127	4	70	62	136	13	118	132	263
SAN ROQUE	171	616	670	1.457	140	974	1.013	2.127	311	1.590	1.683	3.584
SETENIL	3	24	63	90	9	48	39	96	12	72	102	186
TARIFA	102	371	361	834	82	528	629	1.239	184	899	990	2.073
TORRE ALHAQ.	4	11	23	38	5	22	8	35	9	33	31	73
TREBUJENA	42	157	149	348	27	201	113	341	69	358	262	689
UBRIQUE	49	215	408	672	41	364	696	1.101	90	579	1.104	1.773
VEJER	70	296	424	790	69	513	584	1.166	139	809	1.008	1.956
VILLALUENGA	2	5	9	16	3	12	15	30	5	17	24	46
VILLAMARTIN	104	259	395	758	106	404	348	858	210	663	743	1.616
ZAHARA	8	28	34	70	4	27	24	55	12	55	58	125
TOTAL	6.120	24.326	31.632	62.078	5.954	39.586	47.499	93.039	12.074	63.912	79.131	155.117

PARO REGISTRADO POR MUNICIPIOS Y POR SECTORES					ene-22	
	TOTAL	AGRICULTURA	INDUSTRIA	CONSTRUCCION	SERVICIOS	S.E.A.
ALCALA GAZUL	751	77	31	55	545	43
ALCALA VAL	395	111	6	39	219	20
ALGAR	148	8	7	14	108	11
ALGECIRAS	15.048	299	704	1.298	10.386	2.361
ALGODONALES	495	102	11	31	314	37
ARCOS	4.650	407	161	699	3.061	322
BARBATE	4.133	178	298	287	3.029	341
BARRIOS (LOS)	2.695	70	206	257	1.865	297
BENALUP	1.011	142	25	165	599	80
BENAOCAZ	75	0	6	1	64	4
BORNOS	754	124	20	85	471	54
BOSQUE (EL)	214	8	28	10	153	15
CADIZ	12.541	92	774	885	9.448	1.342
CASTELLAR	327	17	16	13	262	19
CONIL	2.727	81	74	234	2.145	193
CHICLANA	11.307	160	634	1.492	7.524	1.497
CHIPIONA	2.769	220	76	259	2.033	181
ESPERA	357	55	20	88	174	20
GASTOR (EL)	177	22	4	27	119	5
GRAZALEMA	224	6	9	15	185	9
JEREZ	27.996	1.096	1.464	2.670	19.295	3.471
JIMENA	753	90	32	70	504	57
LA LINEA	9.485	94	657	1.092	5.813	1.829
MEDINA	1.618	160	77	191	1.095	95
OLVERA	618	95	35	123	318	47
PATERNA	813	74	47	346	293	53
PRADO DEL R.	791	44	125	65	500	57
PTO.STA.MARIA	10.331	140	510	883	7.519	1.279
PTO.REAL	5.214	68	612	449	3.484	601
PTO.SERRANO	544	164	18	74	248	40
ROTA	3.112	55	405	195	2.189	268
SAN FERNANDO	11.280	112	660	893	7.976	1.639
SANLUCAR	8.839	888	428	959	5.512	1.052
S.JOSE VALLE	541	76	26	81	321	37
S.M.TESORILLO	263	15	4	30	199	15
SAN ROQUE	3.584	63	246	567	2.291	417
SETENIL	186	31	2	20	122	11
TARIFA	2.073	31	77	94	1.744	127
TORRE ALHAQ.	73	12	0	4	52	5
TREBUJENA	689	90	23	58	461	57
UBRIQUE	1.773	25	740	65	840	103
VEJER	1.956	81	45	201	1.511	118
VILLALUENGA	46	1	6	1	36	2
VILLAMARTIN	1.616	209	62	210	1.002	133
ZAHARA	125	17	9	39	57	3
TOTAL	155.117	5.910	9.420	15.334	106.086	18.367