



DESEMPLEO Y PARO REGISTRADO

ANÁLISIS Y PLANIFICACIÓN

DOSSIER SOBRE LA EVOLUCIÓN
EN LA PROVINCIA
DE CÁDIZ

Fuentes:

SEPE (Servicio Público de Empleo Estatal).
Observatorio Argos (Junta de Andalucía).

ÍNDICE

1.- DESEMPLEO.....	3
1.2.- DISTRIBUCIÓN DE DESEMPLEADOS EN LA PROVINCIA DE CÁDIZ.....	3
2.- PARO REGISTRADO.....	4
2.1.- EVOLUCIÓN DEL PARO REGISTRADO EN LA PROVINCIA DE CÁDIZ	4
2.2.- PARO REGISTRADO POR SEXO Y EDAD EN LA PROVINCIA DE CÁDIZ.....	5
2.3.- PARO REGISTRADO POR SECTORES EN LA PROVINCIA DE CÁDIZ.....	5
3.- ANEXOS DATOS MUNICIPALES PARO REGISTRADO.....	6

1.- DESEMPLEO.

1.2.- DISTRIBUCIÓN DE DESEMPLEADOS EN LA PROVINCIA DE CÁDIZ

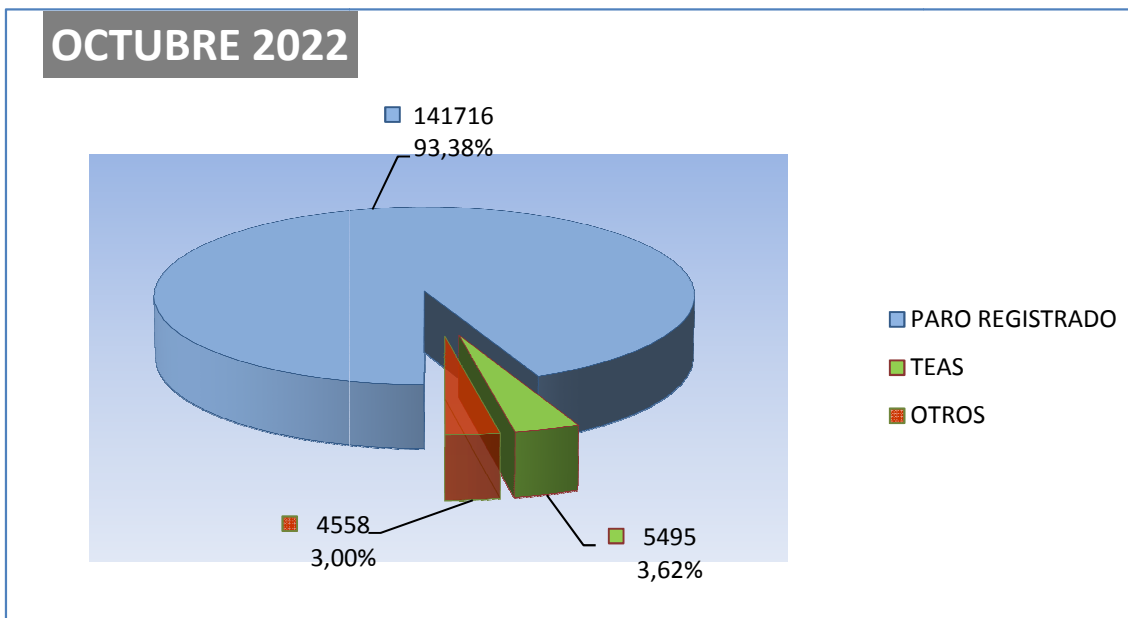

El número de personas **demandantes de empleo** registradas en las Oficinas de los Servicios Públicos de Empleo de la provincia de Cádiz a la finalización del mes de **octubre de 2022** asciende a un total de 200.400 lo que supone 7.015 personas más que el mes anterior.

De las 200.400 personas demandantes de empleo, 151.769 se corresponden con demandantes no ocupados, de los cuales:

- ✓ 141.716 son personas paradas registradas.
- ✓ 5.495 son TEAS – Trabajadores Eventuales Agrarios Subsidiados
- ✓ y perteneciendo a OTROS colectivos especiales un total de 4.558 personas.

El Paro Registrado - que incluye a personas que tengan demandas pendientes de satisfacer el último día del mes en las Oficinas de Empleo correspondientes, exceptuando las que se encuentren en determinadas situaciones detalladas en la Orden Ministerial de marzo de 1985, (colectivos TEAS y Otros citados anteriormente)- es el principal indicador que se publica mensualmente y es el que recibe gran atención por parte de los medios de comunicación y opinión pública en general, motivo por el cual pasamos en el apartado siguiente a desglosar sus datos provinciales.

2.- PARO REGISTRADO

2.1.- EVOLUCIÓN DEL PARO REGISTRADO EN LA PROVINCIA DE CÁDIZ

El número de personas **desempleadas** registradas en las Oficinas de los Servicios Públicos de Empleo de la provincia de Cádiz a la finalización del mes de **octubre de 2022** asciende a un total de **141.716** lo que supone **1.889** personas **menos** que el mes anterior; significando en valores relativos una **disminución** del paro de **-1.32 %**.

Por otra parte respecto a **octubre** de **2021**, el paro **ha disminuido** en **10.367** personas **(- 6.82%)**.

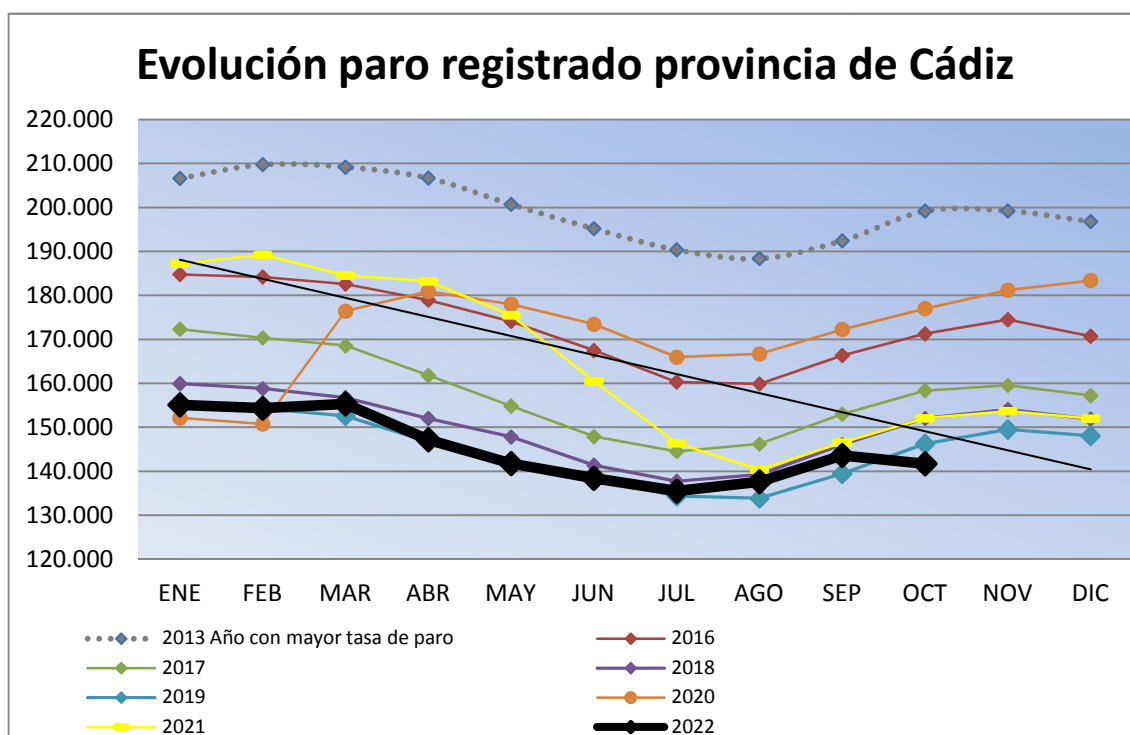

Como puede observarse hasta la aparición en marzo de 2020 de La pandemia provocada por el COVID-19, la evolución de los índices de paro registrado en los últimos años respondía a las siguientes características:

- Descenso sucesivo año tras año en los niveles de paro en la provincia.
- Marcado carácter estacional en los índices de paro.

2.2.- PARO REGISTRADO POR SEXO Y EDAD EN LA PROVINCIA DE CÁDIZ

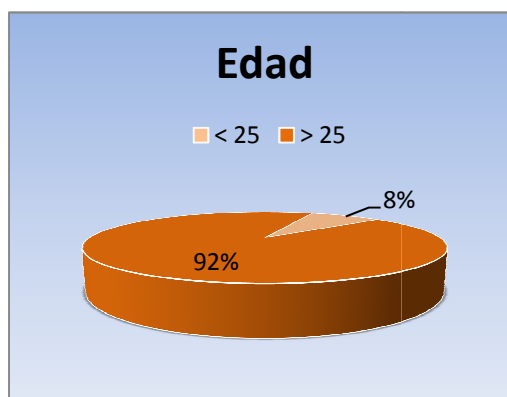

En **octubre de 2022** el desempleo masculino se sitúa en **54.888** personas, **disminuyendo** respecto al mes anterior en **1.384** demandantes, un **(-2.46%)**. En relación al desempleo femenino, el paro registrado se cifra en **86.828**, disminuyendo en **505** personas **(-0.58 %)**.



Por su parte el desempleo de los jóvenes menores de 25 años se sitúa en **11.660**, **disminuyendo** en **octubre en 189** personas **(-1.60%)** respecto al mes anterior, mientras el paro de 25 y mas años **baja** en **1.700** **(-1.29%)**, hasta alcanzar los **130.056** parados registrados.

2.3.- PARO REGISTRADO POR SECTORES EN LA PROVINCIA DE CÁDIZ

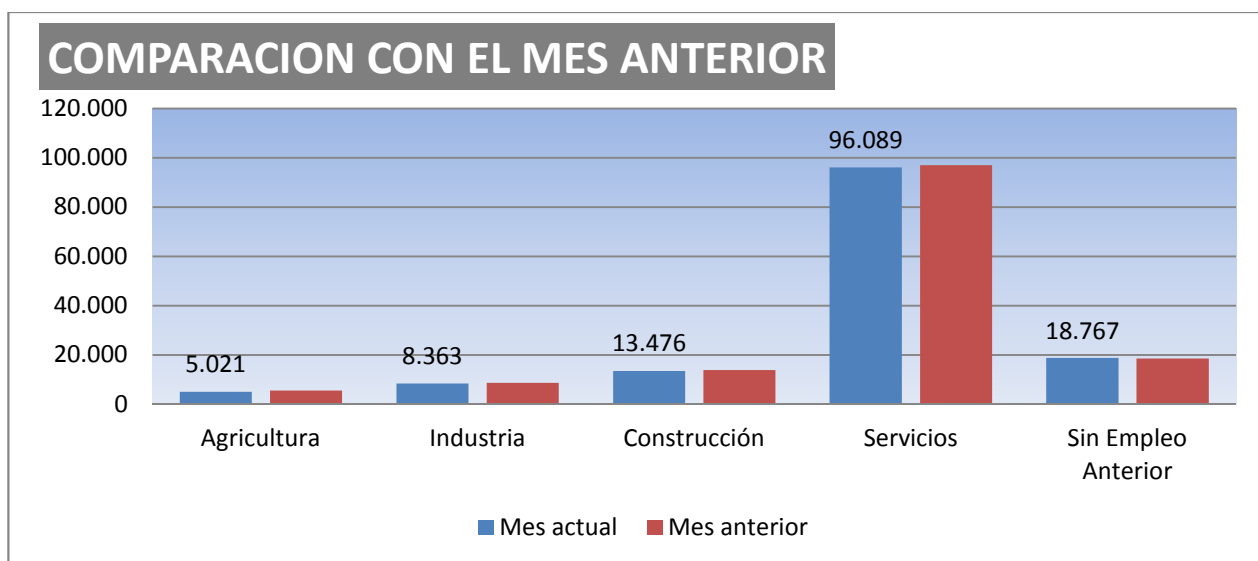
Por sectores económicos, el paro registrado presenta las siguientes variaciones respecto a **septiembre de 2022**: En Agricultura **disminuye en 485** **personas -8.81 %**), en Industria **baja en 320 (-3.69%)**, en Construcción **disminuye en 408 (-2.94 %)**; en Servicios **también baja en 938 (-0.97%)**. Por último, el colectivo Sin Empleo Anterior **sube en 262 personas (+1.42 %)**



3.- ANEXOS DATOS MUNICIPALES PARO REGISTRADO

 		DIRECCIÓN PROVINCIAL DE CÁDIZ			
		PARO REGISTRADO COMPARATIVA MENSUAL			Octubre/2022
		Septiembre/2022	Octubre/2022	VARIACIÓN ABSOLUTA	VARIACIÓN RELATIVA
ALCALA GAZUL		723	678	-45	-6,22
ALCALA VAL		382	346	-36	-9,42
ALGAR		151	152	1	0,66
ALGECIRAS		14.499	14.473	-26	-0,18
ALGODONALES		442	452	10	2,26
ARCOS		4.301	4.256	-45	-1,05
BARBATE		3.181	2.935	-246	-7,73
BARRIOS (LOS)		2.519	2.495	-24	-0,95
BENALUP		884	816	-68	-7,69
BENAOCAZ		76	67	-9	-11,84
BORNOS		714	691	-23	-3,22
BOSQUE (EL)		209	201	-8	-3,83
CADIZ		11.539	11.551	12	0,10
CASTELLAR		299	291	-8	-2,68
CONIL		1.961	1.849	-112	-5,71
CHICLANA		10.108	9.862	-246	-2,43
CHIPIONA		2.357	2.322	-35	-1,48
ESPERA		325	308	-17	-5,23
GASTOR (EL)		151	145	-6	-3,97
GRAZALEMA		205	205	0	0,00
JEREZ		26.499	26.298	-201	-0,76
JIMENA		739	730	-9	-1,22
LA LINEA		9.440	9.544	104	1,10
MEDINA		1.491	1.412	-79	-5,30
OLVERA		555	541	-14	-2,52
PATERNA		756	732	-24	-3,17
PRADO DEL R.		714	701	-13	-1,82
PTO.STA.MARIA		9.580	9.530	-50	-0,52
PTO.REAL		4.953	4.767	-186	-3,76
PTO.SERRANO		461	433	-28	-6,07
ROTA		2.755	2.704	-51	-1,85
SAN FERNANDO		10.782	10.732	-50	-0,46
SANLUCAR		8.479	8.369	-110	-1,30
S.JOSE VALLE		510	488	-22	-4,31
S.M. TESORILLO		247	230	-17	-6,88
SAN ROQUE		3.410	3.401	-9	-0,26
SETENIL		169	179	10	5,92
TARIFA		1.407	1.359	-48	-3,41
TORRE ALHAQ.		72	71	-1	-1,39
TREBUJENA		602	678	76	12,62
UBRIQUE		1.706	1.623	-83	-4,87
VEJER		1.616	1.489	-127	-7,86
VILLALUENGA		38	35	-3	-7,89
VILLAMARTIN		1.493	1.488	-5	-0,33
ZAHARA		105	87	-18	-17,14
TOTAL		143.605	141.716	-1.889	-1,32

		DIRECCIÓN PROVINCIAL DE CÁDIZ										
PARO REGISTRADO POR MUNICIPIO, POR SEXO Y EDAD												Octubre/2022
	HOMBRES				MUJERES				< 25 AÑOS	25 - 44 AÑOS	>= 45 AÑOS	TOTAL
	<25 AÑOS	25 - 44	>= 45 AÑOS	TOTAL	<25 AÑOS	25 - 44	>= 45 AÑOS	TOTAL				
ALCALA GLEZ	35	96	113	244	39	185	210	434	74	281	323	678
ALCALA VAL	20	64	115	199	18	67	62	147	38	131	177	346
ALGAR	8	16	29	53	7	40	52	99	15	56	81	152
ALGECIRAS	656	2.137	2.701	5.494	636	3.876	4.467	8.979	1.292	6.013	7.168	14.473
ALGODONALES	37	64	99	200	28	97	127	252	65	161	226	452
ARCOOS	190	474	785	1.449	219	1.145	1.443	2.807	409	1.619	2.228	4.256
BARBATE	122	440	612	1.174	102	696	963	1.761	224	1.136	1.575	2.935
BARRIOS (LOS)	117	354	391	862	130	672	831	1.633	247	1.026	1.222	2.495
BENALUP	39	93	126	258	43	191	324	558	82	284	450	816
BENAOCAZ	3	6	14	23	1	20	23	44	4	26	37	67
BORNOS	32	124	165	321	50	181	139	370	82	305	304	691
BOSQUE (EL)	11	28	57	96	10	34	61	105	21	62	118	201
CADIZ	339	1.819	2.674	4.832	363	2.614	3.742	6.719	702	4.433	6.416	11.551
CASTELLAR	9	36	52	97	11	74	109	194	20	110	161	291
CONIL	55	262	414	731	54	470	594	1.118	109	732	1.008	1.849
CHICLANA	420	1.394	1.999	3.813	371	2.447	3.231	6.049	791	3.841	5.230	9.862
CHIPIONA	95	433	470	998	95	604	625	1.324	190	1.037	1.095	2.322
ESPERA	31	49	80	160	20	78	50	148	51	127	130	308
GASTOR (EL)	6	18	55	79	12	29	25	66	18	47	80	145
GRAZALEMA	7	12	52	71	11	37	86	134	18	49	138	205
JEREZ	1.078	3.289	5.199	9.566	1.032	6.113	9.587	16.732	2.110	9.402	14.786	26.298
JIMENA	38	73	139	250	31	208	241	480	69	281	380	730
LA LINEA	448	1.596	1.963	4.007	497	2.462	2.578	5.537	945	4.058	4.541	9.544
MEDINA	35	144	275	454	51	401	506	958	86	545	781	1.412
OLVERA	31	80	154	265	24	133	119	276	55	213	273	541
PATERNA	40	95	144	279	30	197	226	453	70	292	370	732
PRADO DEL R.	31	78	166	275	19	158	249	426	50	236	415	701
PTO.STA.MARIA	303	1.331	1.946	3.580	295	2.321	3.334	5.950	598	3.652	5.280	9.530
PTO.REAL	209	739	998	1.946	184	1.108	1.529	2.821	393	1.847	2.527	4.767
PTO.SERRANO	37	76	113	226	56	95	56	207	93	171	169	433
ROTA	100	380	506	986	107	671	940	1.718	207	1.051	1.446	2.704
SAN FERNANDO	385	1.529	2.048	3.962	391	2.591	3.788	6.770	776	4.120	5.836	10.732
SANLUCAR	410	1.282	1.658	3.350	347	2.084	2.588	5.019	757	3.366	4.246	8.369
S.JOSE VALLE	20	53	119	192	29	144	123	296	49	197	242	488
S.M.TESORILLO	9	41	50	100	6	65	59	130	15	106	109	230
SAN ROQUE	169	519	614	1.302	163	896	1.040	2.099	332	1.415	1.654	3.401
SETENIL	6	29	61	96	8	42	33	83	14	71	94	179
TARIFA	57	220	269	546	37	294	482	813	94	514	751	1.359
TORRE ALHAQ.	8	9	19	36	7	18	10	35	15	27	29	71
TREBUENA	60	165	135	360	41	171	106	318	101	336	241	678
UBRIQUE	42	183	387	612	42	332	637	1.011	84	515	1.024	1.623
VEJER	42	214	344	600	46	332	511	889	88	546	855	1.489
VILLALUENGA	1	6	8	15	1	9	10	20	2	15	18	35
VILLAMARTIN	104	234	345	683	90	366	349	805	194	600	694	1.488
ZAHARA	8	14	24	46	3	15	23	41	11	29	47	87
TOTAL	5.903	20.298	28.687	54.888	5.757	34.783	46.288	86.828	11.660	55.081	74.975	141.716

		DIRECCIÓN PROVINCIAL DE CÁDIZ					
		PARO REGISTRADO POR SECTORES					Octubre/2022
	TOTAL	AGRICULTURA	INDUSTRIA	CONSTRUCCION	SERVICIOS	S.E.A	
ALCALA GAZUL	678	67	21	50	492	48	
ALCALA VAL	346	86	6	30	203	21	
ALGAR	152	14	8	14	109	7	
ALGECIRAS	14.473	271	636	1.164	9.898	2.504	
ALGODONALES	452	64	13	28	305	42	
ARCOS	4.256	315	149	546	2.911	335	
BARBATE	2.935	120	214	247	2.074	280	
BARRIOS (LOS)	2.495	62	168	215	1.745	305	
BENALUP	816	120	21	100	518	57	
BENAOCAZ	67	0	9	2	50	6	
BORNOS	691	90	8	74	461	58	
BOSQUE (EL)	201	6	28	8	147	12	
CADIZ	11.551	80	697	793	8.633	1.348	
CASTELLAR	291	11	18	15	230	17	
CONIL	1.849	59	51	200	1.358	181	
CHICLANA	9.862	119	515	1.423	6.296	1.509	
CHIPICNA	2.322	189	62	259	1.623	189	
ESPERA	308	33	12	43	194	26	
GASTOR (EL)	145	15	5	20	101	4	
GRAZALEMA	205	5	9	9	168	14	
JEREZ	26.298	1.013	1.328	2.313	17.991	3.653	
JIMENA	730	78	28	71	475	78	
LA LINEA	9.544	102	671	1.039	5.809	1.923	
MEDINA	1.412	89	58	124	1.038	103	
OLVERA	541	72	30	84	324	31	
PATERNA	732	59	41	314	271	47	
PRADO DEL R.	701	36	109	53	452	51	
PTO.STA.MARIA	9.530	138	444	761	6.891	1.296	
PTO.REAL	4.767	69	538	397	3.145	618	
PTO.SERRANO	433	80	16	43	243	51	
ROTA	2.704	44	389	154	1.876	241	
SAN FERNANDO	10.732	101	564	857	7.525	1.685	
SANLUCAR	8.369	891	377	870	5.198	1.033	
S.JOSE VALLE	488	63	17	77	292	39	
S.M.TESORILLO	230	19	7	28	157	19	
SAN ROQUE	3.401	53	232	486	2.207	423	
SETENIL	179	23	6	16	125	9	
TARIFA	1.359	27	50	67	1.130	85	
TORRE ALHAQ.	71	8	1	6	48	8	
TREBUENA	678	99	26	45	432	76	
UBRIQUE	1.623	23	671	65	770	94	
VEJER	1.489	59	42	177	1.093	118	
VILLALUENGA	35	2	3	1	26	3	
VILLAMARTIN	1.488	139	59	163	1.010	117	
ZAHARA	87	8	6	25	45	3	
TOTAL	141.716	5.021	8.363	13.476	96.089	18.767	