



DESEMPLEO Y PARO REGISTRADO

ANÁLISIS Y PLANIFICACIÓN

DOSSIER SOBRE LA EVOLUCIÓN
EN LA PROVINCIA
DE CÁDIZ

Fuentes:

SEPE (Servicio Público de Empleo Estatal).
Observatorio Argos (Junta de Andalucía).

ÍNDICE

1.- DESEMPLEO.....	3
1.2.- DISTRIBUCIÓN DE DESEMPLEADOS EN LA PROVINCIA DE CÁDIZ	3
2.- PARO REGISTRADO.....	4
2.1.- EVOLUCIÓN DEL PARO REGISTRADO EN LA PROVINCIA DE CÁDIZ	4
2.2.- PARO REGISTRADO POR SEXO Y EDAD EN LA PROVINCIA DE CÁDIZ	5
2.3.- PARO REGISTRADO POR SECTORES EN LA PROVINCIA DE CÁDIZ.....	5
3.-SEGURIDAD SOCIAL. FLUJO CREACIÓN-DESTRUCCIÓN DE EMPLEO	6
3.1.- EVOLUCIÓN DEL FLUJO DE CREACIÓN/DESTRUCCIÓN DE EMPLEO EN LA PROVINCIA DE CÁDIZ.....	6
4.- ANEXOS DATOS MUNICIPALES PARO REGISTRADO	7

1.- DESEMPLEO.

1.2.- DISTRIBUCIÓN DE DESEMPLEADOS EN LA PROVINCIA DE CÁDIZ

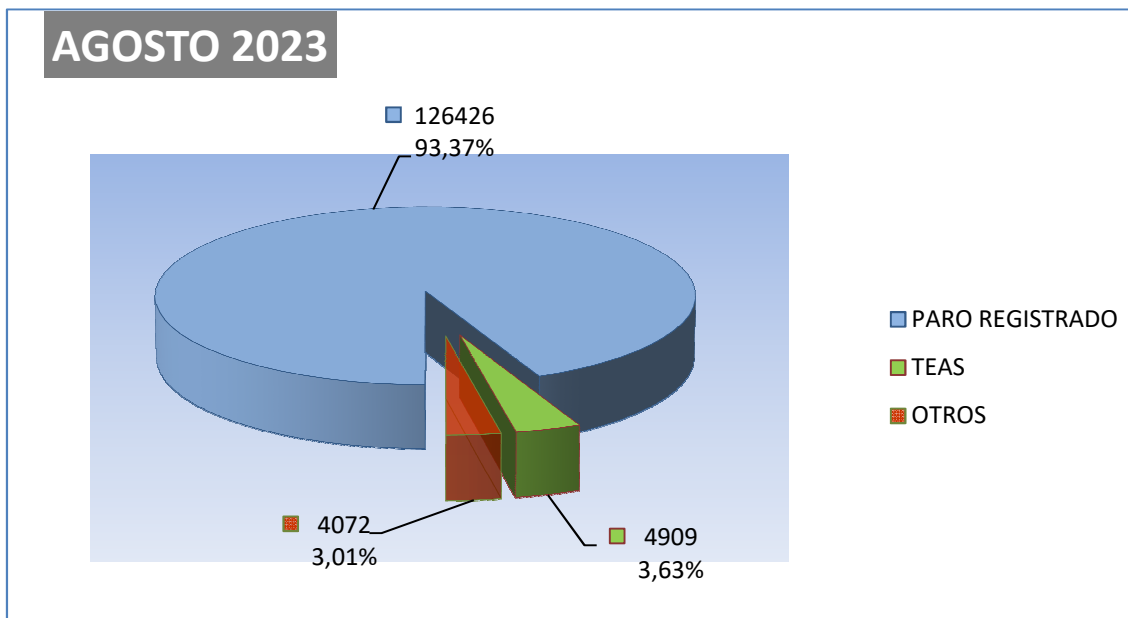

El número de personas **demandantes de empleo** registradas en las Oficinas de los Servicios Públicos de Empleo de la provincia de Cádiz a la finalización del mes de **agosto de 2023** asciende a un total de **186.387** lo que supone **1.427** personas **más** que el mes anterior

De las **186.387** personas demandantes de empleo, **135.407** se corresponden con demandantes no ocupados, de los cuales:

- ✓ **126.426** son personas paradas registradas.
- ✓ **4.909** son TEAS - Trabajadores Eventuales Agrarios Subsidiados
- ✓ y perteneciendo a OTROS colectivos especiales un total de **4.072** personas.

El Paro Registrado - que incluye a personas que tengan demandas pendientes de satisfacer el último día del mes en las Oficinas de Empleo correspondientes, exceptuando las que se encuentren en determinadas situaciones detalladas en la Orden Ministerial de marzo de 1985, (colectivos TEAS y Otros citados anteriormente)- es el principal indicador que se publica mensualmente y es el que recibe gran atención por parte de los medios de comunicación y opinión pública en general, motivo por el cual pasamos en el apartado siguiente a desglosar sus datos provinciales.

2.- PARO REGISTRADO

2.1.- EVOLUCIÓN DEL PARO REGISTRADO EN LA PROVINCIA DE CÁDIZ

El número de personas **desempleadas** registradas en las Oficinas de los Servicios Públicos de Empleo de la provincia de Cádiz a la finalización del mes de **agosto de 2023** asciende a un total de **126.428** lo que supone **+219** personas **más** que el mes anterior; significando en valores relativos un **aumento** del paro de **+017 %**.

Por otra parte respecto a **agosto de 2022**, el paro **ha disminuido** en **11.217** personas **(-8.15%)**.

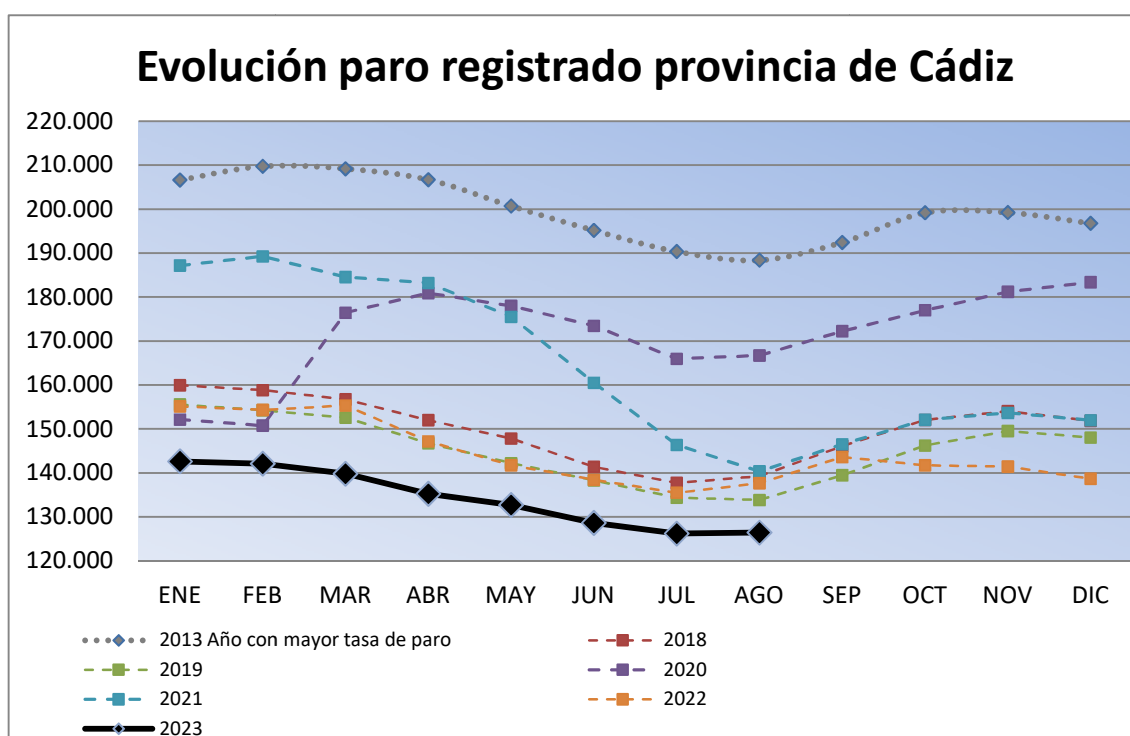

Como puede observarse, salvo el periodo disruptivo provocado por el COVID-19:

- La evolución de los índices de paro registrado responden a un marcado carácter estacional.
- Existe una clara tendencia de bajadas interanuales de los índices de paro.

2.2.- PARO REGISTRADO POR SEXO Y EDAD EN LA PROVINCIA DE CÁDIZ

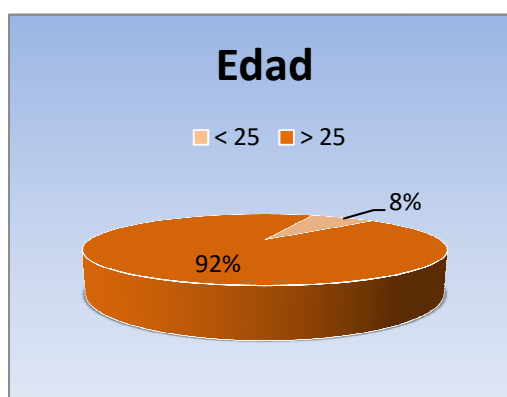

En agosto de 2023 el desempleo masculino se sitúa en 47.747 personas, aumentando respecto al mes anterior en 160 demandantes, un (+0.34%). En relación al desempleo femenino, el paro registrado se cifra en 78.679, aumentando en 59 personas (+0.08 %).

Por su parte el desempleo de los jóvenes menores de 25 años se sitúa en 9.527, aumentando en agosto en 4 personas (+0.04%) respecto al mes anterior, mientras el paro de 25 y más años sube en 215 (+0.18%), hasta alcanzar los 116.899 parados registrados.

2.3.- PARO REGISTRADO POR SECTORES EN LA PROVINCIA DE CÁDIZ

Por sectores económicos, el paro registrado presenta las siguientes variaciones respecto a julio de 2023: En Agricultura aumenta en 6 personas (+0.14%), en industria baja en 48 (-0.68%), en Construcción aumenta en 161 (+1.33 %) en Servicios también aumenta en 352 (+0.41%). Por último, el colectivo Sin Empleo Anterior baja en 252 personas (-1.44 %)

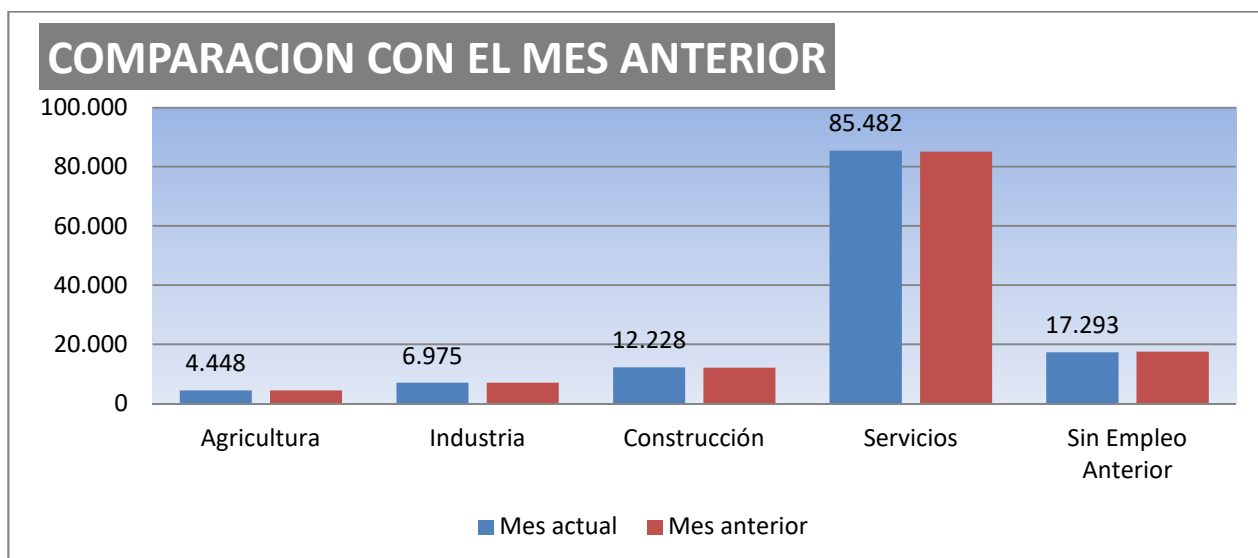

3.-SEGURIDAD SOCIAL. FLUJO CREACIÓN-DESTRUCCIÓN DE EMPLEO

3.1.- EVOLUCIÓN DEL FLUJO DE CREACIÓN/DESTRUCCIÓN DE EMPLEO EN LA PROVINCIA DE CÁDIZ

El número de personas de alta en la seguridad social registradas el último día del mes de agosto de 2023 asciende a un total de 421.234 lo que supone 5.454 personas menos que el mes anterior; significando en valores relativos una destrucción de empleo del -1.26%.

Por otra parte respecto a agosto de 2022, el número de personas en alta se encontraba en 410.280 lo que supone un crecimiento interanual de empleo de 10.954 personas (+2.67%).

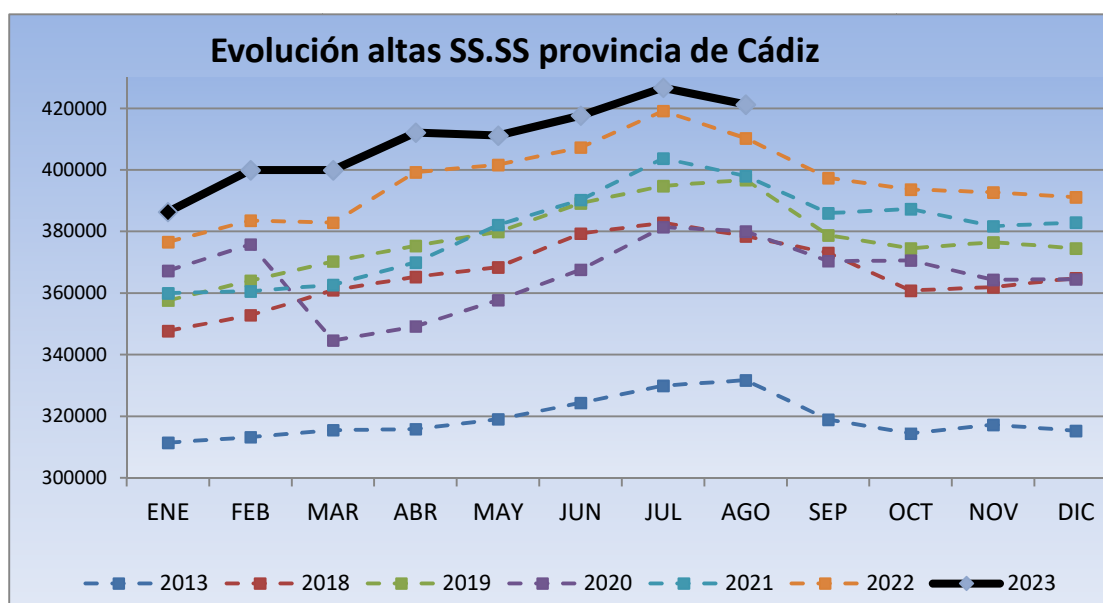

Se observa el marcado carácter estacional y la tendencia al incremento interanual de afiliación, en correspondencia con los datos de evolución de paro registrado del apartado 2.1



DIRECCIÓN PROVINCIAL DE CÁDIZ

PARO REGISTRADO COMPARATIVA MENSUAL

Agosto/2023

	Julio/2023	Agosto/2023	VARIACIÓN ABSOLUTA	VARIACIÓN RELATIVA
ALCALA GAZUL	616	625	9	1,46
ALCALA VAL	329	332	3	0,91
ALGAR	141	141	0	0,00
ALGECIRAS	13.317	13.335	18	0,14
ALGODONALES	484	462	-22	-4,55
ARCOS	3.727	3.735	8	0,21
BARBATE	2.338	2.399	61	2,61
BARRIOS (LOS)	2.213	2.214	1	0,05
BENALUP	706	733	27	3,82
BENAOCAZ	64	64	0	0,00
BORNOS	647	642	-5	-0,77
BOSQUE (EL)	184	185	1	0,54
CADIZ	10.178	10.108	-70	-0,69
CASTELLAR	264	280	16	6,06
CONIL	1.593	1.615	22	1,38
CHICLANA	8.686	8.723	37	0,43
CHIPIONA	1.696	1.705	9	0,53
ESPERA	291	288	-3	-1,03
GASTOR (EL)	139	144	5	3,60
GRAZALEMA	184	181	-3	-1,63
JEREZ	24.005	24.049	44	0,18
JIMENA	622	631	9	1,45
LA LINEA	8.934	8.953	19	0,21
MEDINA	1.313	1.311	-2	-0,15
OLVERA	529	532	3	0,57
PATERNA	612	615	3	0,49
PRADO DEL R.	654	665	11	1,68
PTO.STA.MARIA	8.410	8.376	-34	-0,40
PTO.REAL	4.147	4.129	-18	-0,43
PTO.SERRANO	399	406	7	1,75
ROTA	2.196	2.250	54	2,46
SAN FERNANDO	9.451	9.512	61	0,65
SANLUCAR	7.301	7.220	-81	-1,11
S.JOSE VALLE	431	449	18	4,18
S.M. TESORILLO	228	237	9	3,95
SAN ROQUE	3.021	3.039	18	0,60
SETENIL	189	193	4	2,12
TARIFA	1.125	1.153	28	2,49
TORRE ALHAQ.	77	70	-7	-9,09
TREBUJENA	529	529	0	0,00
UBRIQUE	1.477	1.441	-36	-2,44
VEJER	1.302	1.295	-7	-0,54
VILLALUENGA	27	24	-3	-11,11
VILLAMARTIN	1.346	1.351	5	0,37
ZAHARA	85	85	0	0,00
TOTAL	126.207	126.426	219	0,17

PARO REGISTRADO POR MUNICIPIO, POR SEXO Y EDAD

Agosto/2023

	HOMBRES				MUJERES				< 25 AÑOS	25 - 44 AÑOS	>= 45 AÑOS	TOTAL
	<25 AÑOS	25 - 44	>= 45 AÑOS	TOTAL	<25 AÑOS	25 - 44	>= 45 AÑOS	TOTAL				
ALCALA GLEZ.	26	73	119	218	33	162	212	407	59	235	331	625
ALCALA VAL	18	64	103	185	19	63	65	147	37	127	168	332
ALGAR	<5	12	28	43	10	31	57	98	13	43	85	141
ALGECIRAS	543	1.926	2.550	5.019	571	3.353	4.392	8.316	1.114	5.279	6.942	13.335
ALGODONALES	26	67	111	204	25	106	127	258	51	173	238	462
ARCOS	119	358	684	1.161	173	976	1.425	2.574	292	1.334	2.109	3.735
BARBATE	69	355	537	961	75	485	878	1.438	144	840	1.415	2.399
BARRIOS (LOS)	126	288	338	752	104	553	805	1.462	230	841	1.143	2.214
BENALUP	42	85	131	258	31	151	293	475	73	236	424	733
BENAOCAZ	5	5	10	20	<5	14	27	44	8	19	37	64
BORNOS	32	117	163	312	40	157	133	330	72	274	296	642
BOSQUE (EL)	9	25	47	81	<5	38	63	104	12	63	110	185
CADIZ	290	1.385	2.416	4.091	280	2.161	3.576	6.017	570	3.546	5.992	10.108
CASTELLAR	9	29	53	91	10	66	113	189	19	95	166	280
CONIL	34	226	386	646	38	366	565	969	72	592	951	1.615
CHICLANA	322	1.203	1.844	3.369	291	1.965	3.098	5.354	613	3.168	4.942	8.723
CHIPRONA	54	280	394	728	55	381	541	977	109	661	935	1.705
ESPERA	18	42	77	137	27	75	49	151	45	117	126	288
GASTOR (EL)	5	19	55	79	8	29	28	65	13	48	83	144
GRAZALEMA	<5	14	49	67	8	29	77	114	12	43	126	181
JEREZ	846	2.910	4.809	8.565	863	5.336	9.285	15.484	1.709	8.246	14.094	24.049
JIMENA	34	64	120	218	24	163	226	413	58	227	346	631
LA LINEA	393	1.435	1.833	3.661	423	2.308	2.561	5.292	816	3.743	4.394	8.953
MEDINA	46	135	256	437	43	347	484	874	89	482	740	1.311
OLVEIRA	28	74	167	269	21	123	119	263	49	197	286	532
PATERNA	21	75	121	217	29	163	206	398	50	238	327	615
PRADO DEL R.	23	89	164	276	24	126	239	389	47	215	403	665
PTO.STA.MARIA	244	1.011	1.741	2.996	240	1.931	3.209	5.380	484	2.942	4.950	8.376
PTO.REAL	199	550	817	1.566	128	952	1.483	2.563	327	1.502	2.300	4.129
PTO.SERRANO	38	63	105	206	59	87	54	200	97	150	159	406
ROTA	86	296	415	797	91	529	833	1.453	177	825	1.248	2.250
SAN FERNANDO	345	1.209	1.827	3.381	326	2.171	3.634	6.131	671	3.380	5.461	9.512
SANLUCAR	305	986	1.415	2.706	282	1.766	2.466	4.514	587	2.752	3.881	7.220
S.JOSE VALLE	15	55	96	166	22	138	123	283	37	193	219	449
S.M.TESORILLO	8	43	53	104	12	61	60	133	20	104	113	237
SAN ROQUE	130	427	569	1.126	125	789	999	1.913	255	1.216	1.568	3.039
SETENIL	5	37	62	104	6	44	39	89	11	81	101	193
TARIFA	33	182	263	478	26	208	441	675	59	390	704	1.153
TORRE ALHAQ.	5	14	20	39	<5	18	9	31	9	32	29	70
TREBUJENA	39	92	126	257	22	151	99	272	61	243	225	529
UBRIQUE	50	165	342	557	38	286	560	884	88	451	902	1.441
VELIER	21	170	349	540	38	230	487	755	59	400	836	1.295
VILLALUENGA	0	<5	<5	5	<5	5	12	19	<5	7	15	24
VILLAMARTIN	97	206	310	613	97	320	321	738	194	526	631	1.351
ZAHARA	<5	12	25	41	9	19	16	44	13	31	41	85
TOTAL	4.769	16.875	26.103	47.747	4.758	29.432	44.489	78.679	9.527	46.307	70.592	126.426

PARO REGISTRADO POR SECTORES

Agosto/2023

	TOTAL	AGRICULTURA	INDUSTRIA	CONSTRUCCION	SERVICIOS	S.E.A.
ALCALA GAZUL	625	65	24	54	437	45
ALCALA VAL	332	58	5	39	211	19
ALGAR	141	12	11	14	90	14
ALGECIRAS	13.335	248	563	1.085	9.070	2.369
ALGODONALES	462	60	16	29	330	27
ARCOS	3.735	288	116	458	2.585	288
BARBATE	2.399	110	195	235	1.608	251
BARRIOS (LOS)	2.214	46	124	170	1.596	278
BENALUP	733	96	16	101	468	52
BENAOCAZ	64	<5	7	<5	44	9
BORNOS	642	92	17	70	413	50
BOSQUE (EL)	185	<5	33	6	137	7
CADIZ	10.108	61	559	712	7.595	1.181
CASTELLAR	280	7	11	14	236	12
CONIL	1.615	59	46	192	1.162	156
CHICLANA	8.723	117	428	1.335	5.463	1.380
CHIPIONA	1.705	155	47	204	1.145	154
ESPERA	288	34	14	46	171	23
GASTOR (EL)	144	5	<5	28	101	6
GRAZALEMA	181	5	13	10	145	8
JEREZ	24.049	875	1.159	2.106	16.577	3.332
JIMENA	631	58	18	67	429	59
LA LINEA	8.953	95	577	961	5.477	1.843
MEDINA	1.311	77	45	127	973	89
OLVERA	532	65	33	70	326	38
PATERNA	615	49	24	275	224	43
PRADO DEL R.	665	26	112	54	427	46
PTO.STA.MARIA	8.376	113	349	661	6.038	1.215
PTO.REAL	4.129	54	362	329	2.826	558
PTO.SERRANO	406	77	8	62	214	45
ROTA	2.250	31	319	160	1.486	254
SAN FERNANDO	9.512	94	446	750	6.675	1.547
SANLUCAR	7.220	842	316	678	4.419	965
S.JOSE VALLE	449	62	17	57	283	30
S.M.TESORILLO	237	11	<5	22	183	19
SAN ROQUE	3.039	35	168	493	1.971	372
SETENIL	193	24	6	35	120	8
TARIFA	1.153	29	48	85	893	98
TORRE ALHAQ.	70	10	<5	8	48	<5
TREBUJENA	529	81	21	29	344	54
UBRIQUE	1.441	18	603	55	676	89
VEJER	1.295	52	31	169	929	114
VILLALUENGA	24	<5	<5	0	18	<5
VILLAMARTIN	1.351	142	54	151	868	136
ZAHARA	85	6	<5	19	51	5
TOTAL	126.426	4.448	6.975	12.228	85.482	17.293